

# Öffentliche Bekanntmachung

gem. § 3 Abs. 1 BauGB  
-Beteiligung der Öffentlichkeit-

## 1. Teiländerung zum Bebauungsplan „Gewerbepark Himschbach“ der Ortsgemeinde Rehweiler

Der Ortsgemeinderat Rehweiler hat in seiner Sitzung am 14.05.2024 den Aufstellungsbeschluss zur 1. Teiländerung zum Bebauungsplan „Gewerbepark Himschbach“ gefasst. Nunmehr erfolgt die Beteiligung der Öffentlichkeit gem. § 3 Abs. 1 BauGB.

Der Geltungsbereich des Bebauungsplanes kann den Lageplänen entnommen werden.

Der Planentwurf sowie die textlichen Festsetzungen, die Begründung und der Umweltbericht liegen bei der Verbandsgemeinde Oberes Glantal im Gebäude Rathaus Waldmohr, Zimmer Nr. W1-2.04, Rathausstraße 14, Waldmohr in der Zeit vom **08.07.2024 – 08.08.2024** zu jedermanns Einsicht aus. Die Einsichtnahme kann zu den allgemeinen Dienstzeiten von montags bis mittwochs von 8:30 Uhr bis 12:00 Uhr und von 14:00 Uhr bis 16:00 Uhr, sowie donnerstags von 8:30 Uhr bis 12:00 Uhr und von 14:00 Uhr bis 18:00 Uhr und freitags von 8:30 Uhr bis 12:00 Uhr erfolgen.

Weiterhin können die Unterlagen im Internet unter <https://www.vgog.de/auslegungen> und im Geoportal des Landes Rheinland-Pfalz <https://www.geoportal.rlp.de> eingesehen werden.

Gem. § 3 Abs. 1 BauGB können Stellungnahmen bei der Verbandsgemeinde Oberes Glantal mündlich, per E-Mail ([vg-oberes-glantal@poststelle.rlp.de](mailto:vg-oberes-glantal@poststelle.rlp.de)) oder per Post (Postanschrift: Verbandsgemeinde Oberes Glantal, Rathausstraße 8, 66901 Schönenberg-Kübelberg) zum Bebauungsplan eingereicht werden. Nicht fristgerecht, d.h. nach dem **08.08.2024** abgegebene Stellungnahmen können bei der Beschlussfassung über eingegangenen Stellungnahmen nicht berücksichtigt werden.

Rehweiler, den 29.06.2024  
gez. Scholz  
Ortsbürgermeister

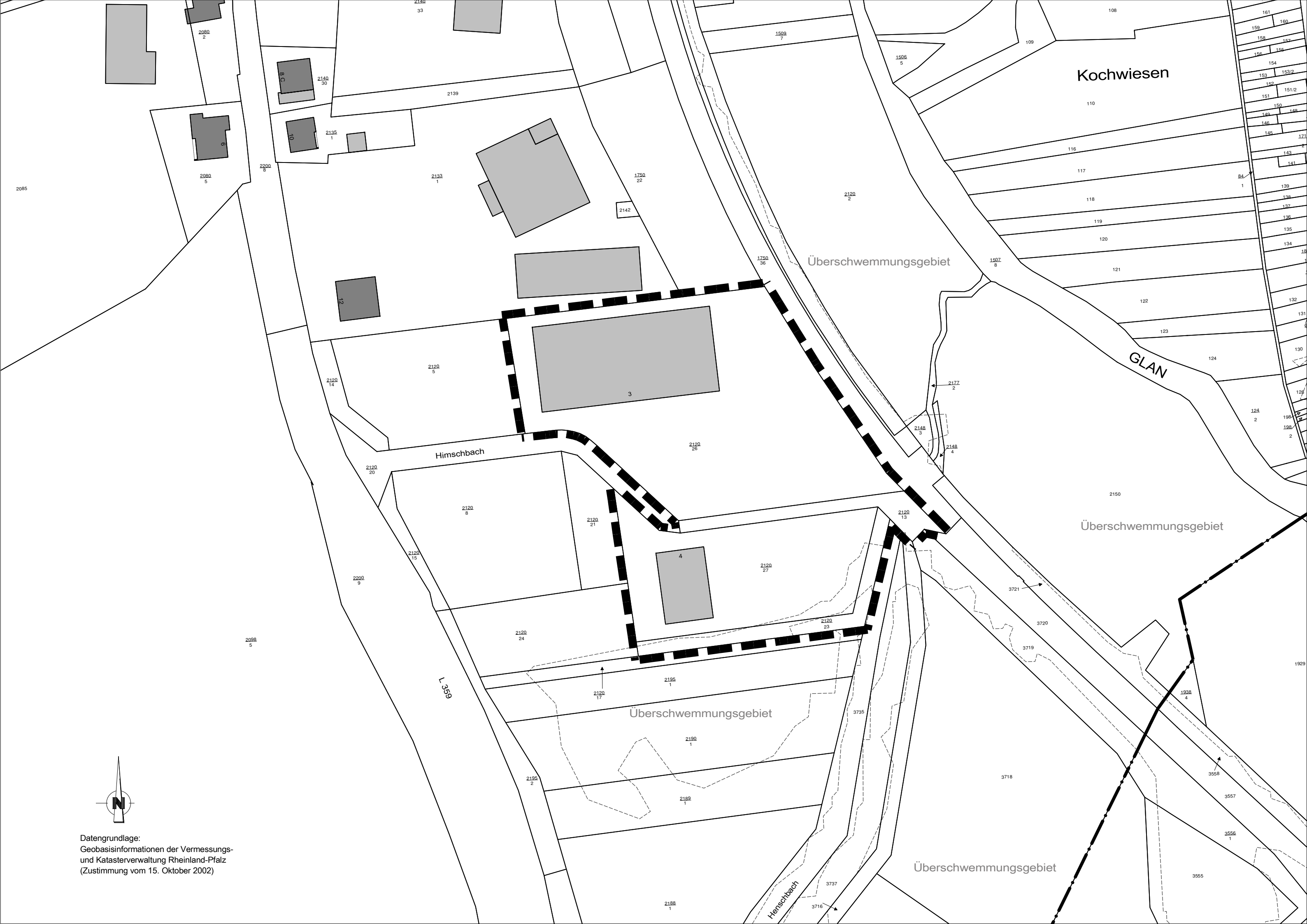

Kochwiesen

Überschwemmungsgebiet

GLAN

Himschbach

Überschwemmungsgebiet

Überschwemmungsgebiet

Überschwemmungsgebiet

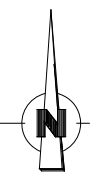

Datengrundlage:  
Geobasisinformationen der Vermessungs-  
und Katasterverwaltung Rheinland-Pfalz  
(Zustimmung vom 15. Oktober 2002)

2080  
2

2080  
5

2140  
30

2135  
1

12

2133  
1

1750  
22

2142

1750  
36

2120  
2

1507  
8

110

116

117

118

119

120

121

122

123

124

2120  
14

2120  
5

3

2120  
26

2177  
2

2148  
3

2148  
4

2120  
20

2120  
8

2120  
21

4

2120  
27

2120  
13

2200  
9

2120  
15

2120  
24

2120  
23

2088  
5

L 359

2120  
17

2195  
1

2190  
1

2180  
1

2192  
2

3735

3718

1938  
4

3558

3557

3556  
1

3555

2188  
1

3737

3716

1929

84  
1

139

138

137

136

135

134

132

131

130

129

128

127

126

125

124  
2

198

198  
2

161

160

159

158

157

156

155

154

153

153/2

152

151

151/2

150

148

146

146

145

144

143

141

# Geltungsbereiche Externe Ausgleichsmaßnahmen (M 1:2000)

